

## 43.530.1021 Pozuna ait Birim Fiyat, Analiz ve Yapım Şartları

**Poz No** 43.530.1021 (36.11501)

**Tanımı** Her çapta PVC boru bağlantı elemanının döşenmesi  
(Boru bağlantı elemanı bedeli dahil, baş bağlama bedeli hariç)

**Birimi** kg

**Kurum** İller Bankası

**Fasikül** Altyapı Tesisleri

### Birim Fiyatları

Yıl	Birim Fiyatı	Montaj Fiyatı	Demontaj Fiyatı
2003	0,00	0,00	0,00
2004	0,00	0,00	0,00
2005	0,00	0,00	0,00
2006	0,00	0,00	0,00
2007	0,00	0,00	0,00
2008	0,00	0,00	0,00
2009	0,00	0,00	0,00
2010	0,00	0,00	0,00
2011	0,00	0,00	0,00
2012	0,00	0,00	0,00
2013	3,57	0,00	0,00
2014	3,97	0,00	0,00
2015	4,02	0,00	0,00
2016	4,17	0,00	0,00
2017	5,25	0,00	0,00
2018	6,26	0,00	0,00
2019	7,93	0,00	0,00
2020	8,11	0,00	0,00
2021	10,11	0,00	0,00
2022-1	17,78	0,00	0,00
2022-2	23,53	0,00	0,00
2022-3	24,23	0,00	0,00
2023-1	35,19	0,00	0,00
2023-2	53,04	0,00	0,00
2024	80,63	0,00	0,00

## 43.530.1021 Pozuna ait Birim Fiyat, Analiz ve Yapım Şartları

### Birim Fiyatları Grafiği

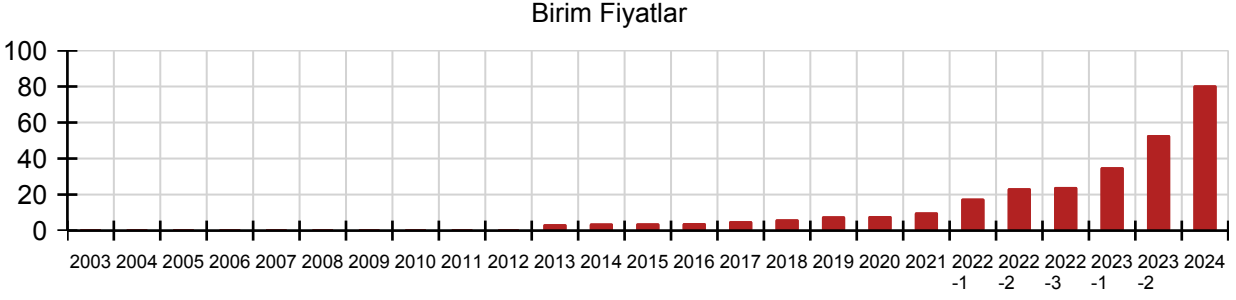

### Yapım Şartları

TSE belgeli, İller Bankası A.Ş. şartnamelerine ve projesine uygun olarak test ve kontrolleri yapılmış, her çapta PVC boru bağlantı elemanlarının iç ve dış yüzeylerinin kontrol edilmesi (Yüklenmesi, taşınması ve indirilmesi sırasında oluşabilecek hasarlara karşı), hasarlı olanların kullanılmaması, uçlarının temizlenmesi için gerekli her türlü işçilik, malzeme ve zayıtı, makina araç, gereçlerin işbaşında hazırlanması, ağırlık ve çaplarına göre düz işçi veya uygun kapasitede iş makinasıyla hendek tabanına indirilmesi için gereken her türlü makina araç, gereçleri, işçilik, yükleme boşaltma giderleri, malzeme ve zayıtı, şantiye içi taşıtlara yüklenmesi, taşıma ve taşıtlardan boşaltılması bedelleri ile Yüklenici kârı ve genel giderler dâhil, PVC boru bağlantı elemanlarının, döşenmesinin 1,00 kg (Bir kilogram) fiyatı. Ölçü:

Projedeki boyutları, ilgili şartname ve özel birim tariflerine göre döşenen PVC boru hattı üzerinde tespit edilen PVC boru bağlantı elemanlarının kg (kilogram) cinsinden miktarıdır.

Not:

PVC boru bağlantı elemanlarının ağırlıkları, yerine döşenmeden önce tartılarak tespit edilir.

Baş bağlama bedeli hariç, diğer tüm bedeller dahildir.

Oska Yazılım'dan alınmıştır.

## 43.530.1021 Pozuna ait Birim Fiyat, Analiz ve Yapım Şartları

### Analizi

Rayiç No	Önceki Rayiç No	Tanımı	Birimi	Miktar
40.130.1061	08.76501	PVC boru her çap bağlantı elemanı	kg	1,000000
		Hendeğe İndirilmesi ve Yerine Yerleştirilmesi:		
10.100.1062	01.501	Düz işçi	Saat	0,022000
		Basınç Deneyi Yapılması:		
10.100.1050	01.222	Borucu ustası	Saat	0,015000
10.100.1062	01.501	Düz işçi	Saat	0,030000

Oska Yazılım'dan alınmıştır.