

43.523.1010 Pozuna ait Birim Fiyat, Analiz ve Yapım Şartları

Poz No	43.523.1010 (36.08909)
Tanımı	Dış çapı 160 mm, PE100 boru döşenmesi (Boru ve baş bağlama bedeli hariç)
Birimi	m
Kurum	İller Bankası
Fasikül	Altyapı Tesisleri

Birim Fiyatları

Yıl	Birim Fiyatı	Montaj Fiyatı	Demontaj Fiyatı
2003	0,00	0,00	0,00
2004	0,00	0,00	0,00
2005	0,00	0,00	0,00
2006	0,00	0,00	0,00
2007	0,00	0,00	0,00
2008	0,00	0,00	0,00
2009	0,00	0,00	0,00
2010	0,00	0,00	0,00
2011	0,00	0,00	0,00
2012	0,00	0,00	0,00
2013	3,26	0,00	0,00
2014	3,62	0,00	0,00
2015	4,03	0,00	0,00
2016	5,18	0,00	0,00
2017	5,56	0,00	0,00
2018	6,36	0,00	0,00
2019	8,05	0,00	0,00
2020	9,45	0,00	0,00
2021	11,53	0,00	0,00
2022-1	17,58	0,00	0,00
2022-2	17,58	0,00	0,00
2022-3	22,86	0,00	0,00
2023-1	35,31	0,00	0,00
2023-2	54,85	0,00	0,00
2024	90,65	0,00	0,00

43.523.1010 Pozuna ait Birim Fiyat, Analiz ve Yapım Şartları

Birim Fiyatları Grafiği

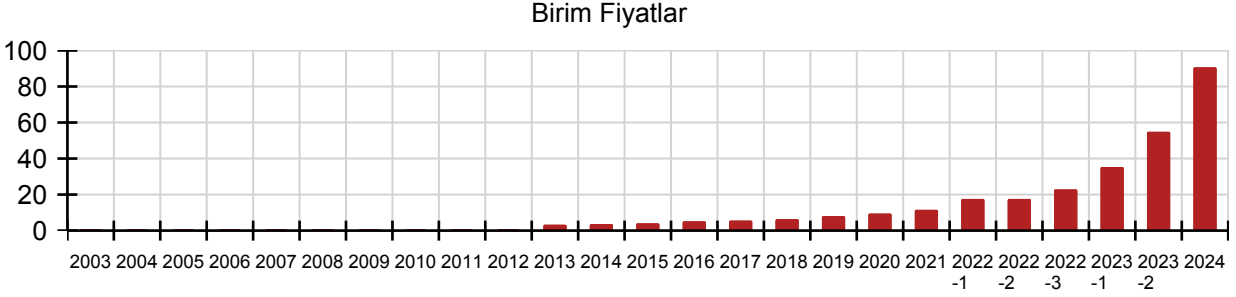

Yapım Şartları

TSE belgeli, İller Bankası A.Ş. şartnamelerine ve projesine uygun olarak test ve kontrolleri yapılmış, dış çapı Ø160 mm olan PE100 boru ve bağlantı elemanlarının iç ve dış yüzeylerinin kontrol edilmesi (Yüklenmesi, taşınması ve indirilmesi sırasında oluşabilecek hasarlara karşı), hasarlı olanların kullanılmaması, kaynaklı bağlantı için gerekli her türlü işçilik, malzeme ve zayıtı, makina araç, gereçlerin işbaşıında hazırlanması, boru uçlarının temizlenmesi, daireselliği kusurlu olan boru başlarının düzeltilmesi, ağırlık ve çaplarına göre düz işçi veya uygun kapasitede iş makinasıyla hendek tabanına indirilmesi, döşendikten sonra basınç deneylerinin yapılması için gereken her türlü işçilik, yükleme boşaltma giderleri, malzeme ve zayıtı, basınç deneyi yapılması, makina araç, gereçleri ile Yüklenici kârı ve genel giderler dâhil, PE100 boruların döşenmesinin 1,00 (bir) metre fiyatıdır.

Ölçü:

Projedeki boyutları, ilgili şartname ve özel birim tariflerine göre döşenen PE100 boru hattına ait uzunluğun metre cinsinden miktarıdır.

Not:□

Boru ve baş bağlama bedeli hariç, diğer tüm bedeller dahildir.

Oska Yazılım'dan alınmıştır.

43.523.1010 Pozuna ait Birim Fiyat, Analiz ve Yapım Şartları

Analizi

Rayiç No	Önceki Rayiç No	Tanımı	Birimi	Miktar
		Hendeğe İndirilmesi:		
10.100.1062	01.501	Düz işçi	Saat	0,055000
		Döşendikten Sonra Basınç Deneyi Yapılması:		
10.100.1050	01.222	Borucu ustası	Saat	0,150000
10.100.1062	01.501	Düz işçi	Saat	0,300000

Oska Yazılım'dan alınmıştır.