

## 15.200.1006 Pozuna ait Birim Fiyat, Analiz ve Yapım Şartları

**Poz No** 15.200.1006 (Y.18.462/033)

**Tanımı** Bodrum perdelerinde su yalıtımı üzerine HDPE esaslı drenaj ve koruma levhası temini ve yerine döşenmesi (250<=basınç dayanımı<350 KN/m<sup>2</sup>)

**Birimi** m<sup>2</sup>

**Kurum** Çevre ve Şehircilik Bakanlığı

**Fasikül** İnşaat (Yapı İşleri)

### Birim Fiyatları

Yıl	Birim Fiyatı	Montaj Fiyatı	Demontaj Fiyatı
2003	0,00	0,00	0,00
2004	0,00	0,00	0,00
2005	0,00	0,00	0,00
2006	0,00	0,00	0,00
2007	0,00	0,00	0,00
2008	0,00	0,00	0,00
2009	0,00	0,00	0,00
2010	0,00	0,00	0,00
2011	0,00	0,00	0,00
2012	0,00	0,00	0,00
2013	0,00	0,00	0,00
2014	0,00	0,00	0,00
2015	0,00	0,00	0,00
2016	8,05	0,00	0,00
2017	8,28	0,00	0,00
2018	9,78	0,00	0,00
2019	11,81	0,00	0,00
2020	13,68	0,00	0,00
2021	16,83	0,00	0,00
2022-1	27,56	0,00	0,00
2022-2	32,05	0,00	0,00
2022-3	35,24	0,00	0,00
2023-1	48,64	0,00	0,00
2023-2	65,96	0,00	0,00
2024	94,69	0,00	0,00

## 15.200.1006 Pozuna ait Birim Fiyat, Analiz ve Yapım Şartları

### Birim Fiyatları Grafiđi

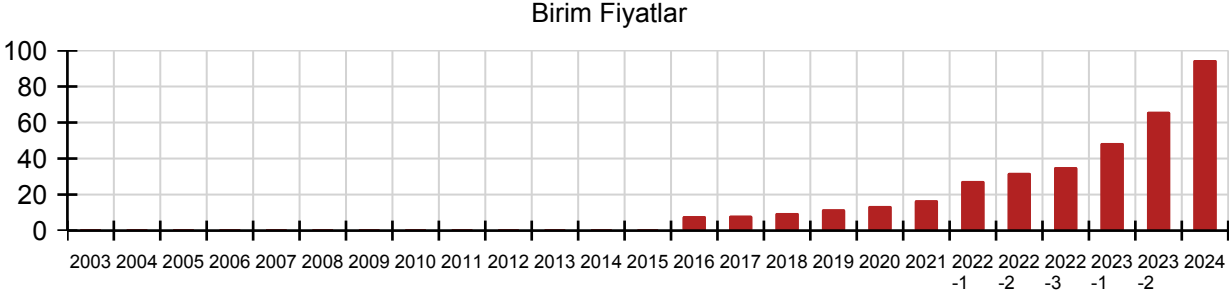

### Yapım Şartları

İdarece onaylanmış proje ve detaylarına göre bodrum perdelerinde detayına uygun şekilde yapılmış su yalıtım üzerine m<sup>2</sup>'de 4 adet sarf edilecek şekilde izolasyon pimlerinin baş taraflarından yapıştırılması, HDPE esaslı drenaj ve koruma levhasının kabarcıklı tarafından ek yerleri minimum 10 cm binecek şekilde pimler vasıtası ile yüzeye sabitlenmesi, inşaat yerindeki yükleme, yatay ve düşey taşıma, boşaltma, her türlü malzeme ve zayıatı, işçilik araç ve gereç giderleri, yüklenici genel giderleri ve kârı dâhil, 1 m<sup>2</sup> fiyatı. Ölçü: Projesi üzerinden levha döşenen alan m<sup>2</sup> olarak hesaplanır.

Not:

- 1) Yatay uygulamada bu poz kullanılmaz
- 2) Drenaj levhasının bitiş noktasında (en üst kotu) baskı çıtası uygulanması halinde bedeli kendi pozundan ödenir.

Oska Yazılım'dan alınmıştır.

## 15.200.1006 Pozuna ait Birim Fiyat, Analiz ve Yapım Şartları

### Analizi

Rayiç No	Önceki Rayiç No	Tanımı	Birimi	Miktar
		Malzeme :		
10.330.6403	04.632/31C	250 <= Basınç Dayanımı < 350 kN/m <sup>2</sup> , HDPE Esaslı Drenaj ve Koruma Levhaları (TS EN 13252)	m <sup>2</sup>	1,050000
		(Zaiyat dahil)		
10.330.6441	04.632/51A	4 cm uzunlukta Kendinden yapışkanlı, metal izolasyon pimleri	Adet	4,000000
		İşçilik:		
10.100.1010	01.010	Yalıtımcı ustası	Saat	0,100000
10.100.1062	01.501	Düz işçi	Saat	0,200000
		(İnşaat yerindeki yükleme, yatay ve düşey taşıma, boşaltma dahil)		

Oska Yazılım'dan alınmıştır.