

## 230-969 Pozuna ait Birim Fiyat, Analiz ve Yapım Şartları

**Poz No** 230-969

**Tanımı** Prefabrik boru cam yünü üzeri alüminyum kaplı 250°'ye kadar sıcak boru hattının ısı yalıtımı (dış çap: 89 mm; et kalınlığı: 40 mm)

**Birimi** m

**Kurum** Çevre ve Şehircilik Bakanlığı

**Fasikül** Müşterek Tesisat

### Birim Fiyatları

Yıl	Birim Fiyatı	Montaj Fiyatı	Demontaj Fiyatı
2006	34,34	8,14	4,07
2005	0,00	0,00	0,00
2007	38,10	9,03	4,52
2008	40,40	9,60	4,80
2013	0,00	0,00	0,00
2011	35,65	9,70	4,85
2012	0,00	0,00	0,00
2015	0,00	0,00	0,00
2014	0,00	0,00	0,00
2016	0,00	0,00	0,00
2010	39,60	9,70	4,85
2009	40,80	9,70	4,85
2004	0,00	0,00	0,00
2003	0,00	0,00	0,00
2022-1	0,00	0,00	0,00
2021	0,00	0,00	0,00
2017	0,00	0,00	0,00
2018	0,00	0,00	0,00
2020	0,00	0,00	0,00
2019	0,00	0,00	0,00

## 230-969 Pozuna ait Birim Fiyat, Analiz ve Yapım Şartları

### Birim Fiyatları Grafiđi

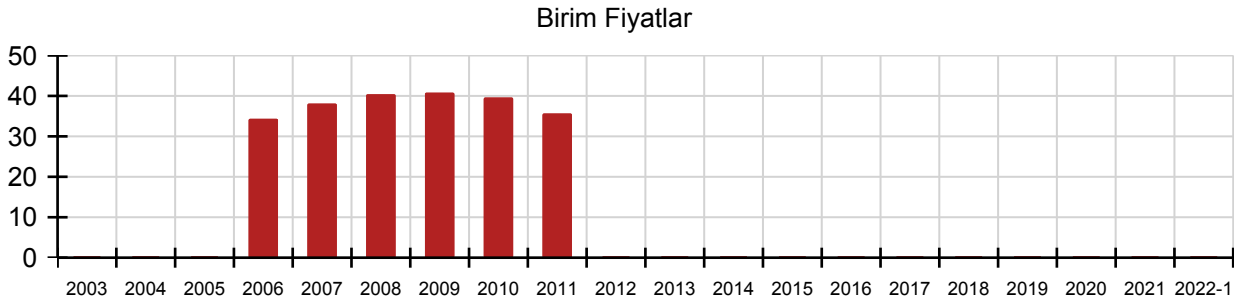

### Yapım Şartları

Oska Yazılım'dan alınmıştır.

## 230-969 Pozuna ait Birim Fiyat, Analiz ve Yapım Şartları

### Analizi

Rayiç No	Önceki Rayiç No	Tanımı	Birimi	Miktar
----------	-----------------	--------	--------	--------

Oska Yazılım'dan alınmıştır.