

## 230-911 Pozuna ait Birim Fiyat, Analiz ve Yapım Şartları

**Poz No** 230-911

**Tanımı** Prefabrik boru cam yünü üzeri alüminyum kaplı 250°'ye kadar sıcak boru hattının ısı yalıtımı (dış çap: 27 mm; et kalınlığı: 30 mm)

**Birimi** m

**Kurum** Çevre ve Şehircilik Bakanlığı

**Fasikül** Müşterek Tesisat

### Birim Fiyatları

Yıl	Birim Fiyatı	Montaj Fiyatı	Demontaj Fiyatı
2005	0,00	0,00	0,00
2004	0,00	0,00	0,00
2006	21,67	6,49	3,25
2007	24,10	7,22	3,61
2010	25,00	7,70	3,85
2012	0,00	0,00	0,00
2021	0,00	0,00	0,00
2017	0,00	0,00	0,00
2022-1	0,00	0,00	0,00
2018	0,00	0,00	0,00
2003	0,00	0,00	0,00
2008	25,50	7,60	3,80
2009	25,75	7,70	3,85
2015	0,00	0,00	0,00
2013	0,00	0,00	0,00
2019	0,00	0,00	0,00
2020	0,00	0,00	0,00
2014	0,00	0,00	0,00
2016	0,00	0,00	0,00
2011	22,50	7,70	3,85

## 230-911 Pozuna ait Birim Fiyat, Analiz ve Yapım Şartları

### Birim Fiyatları Grafiđi

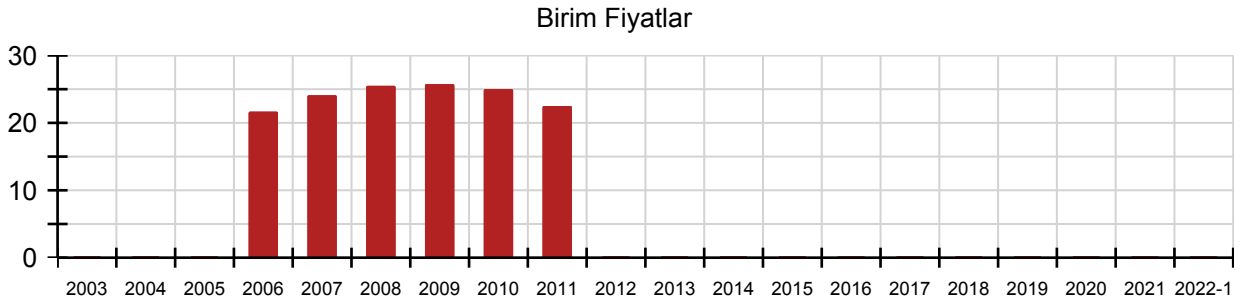

### Yapım Şartları

Oska Yazılım'dan alınmıştır.

## 230-911 Pozuna ait Birim Fiyat, Analiz ve Yapım Şartları

### Analizi

Rayiç No	Önceki Rayiç No	Tanımı	Birimi	Miktar
----------	-----------------	--------	--------	--------

Oska Yazılım'dan alınmıştır.