

## 230-1052 Pozuna ait Birim Fiyat, Analiz ve Yapım Şartları

**Poz No** 230-1052

**Tanımı** Prefabrik boru cam yünü üzeri alüminyum kaplı 250°'ye kadar sıcak boru hattının ısı yalıtımı (dış çap: 356 mm; et kalınlığı: 40 mm)

**Birimi** m

**Kurum** Çevre ve Şehircilik Bakanlığı

**Fasikül** Müşterek Tesisat

### Birim Fiyatları

Yıl	Birim Fiyatı	Montaj Fiyatı	Demontaj Fiyatı
2005	0,00	0,00	0,00
2009	96,75	20,80	10,40
2010	93,85	20,80	10,40
2013	0,00	0,00	0,00
2011	84,45	20,80	10,40
2016	0,00	0,00	0,00
2019	0,00	0,00	0,00
2006	81,47	17,49	8,75
2017	0,00	0,00	0,00
2018	0,00	0,00	0,00
2003	0,00	0,00	0,00
2004	0,00	0,00	0,00
2007	90,40	19,41	9,71
2008	95,80	20,60	10,30
2022-1	0,00	0,00	0,00
2012	0,00	0,00	0,00
2021	0,00	0,00	0,00
2014	0,00	0,00	0,00
2015	0,00	0,00	0,00
2020	0,00	0,00	0,00

## 230-1052 Pozuna ait Birim Fiyat, Analiz ve Yapım Şartları

### Birim Fiyatları Grafiđi

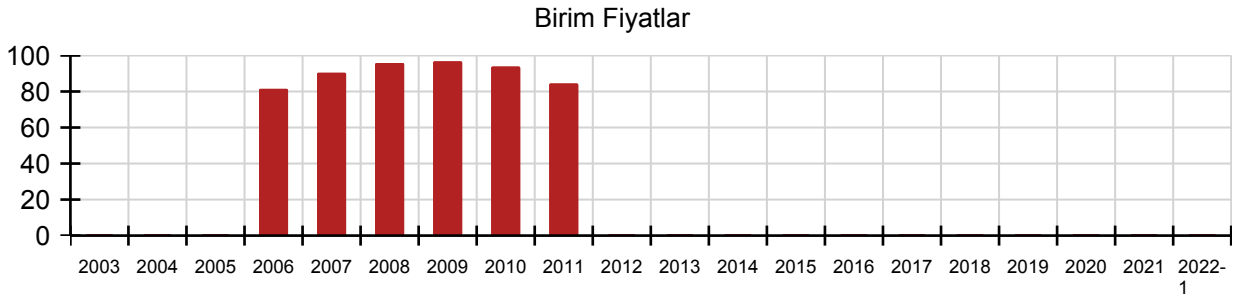

### Yapım Şartları

Oska Yazılım'dan alınmıştır.

## 230-1052 Pozuna ait Birim Fiyat, Analiz ve Yapım Şartları

### Analizi

Rayiç No	Önceki Rayiç No	Tanımı	Birimi	Miktar
----------	-----------------	--------	--------	--------

Oska Yazılım'dan alınmıştır.