

## 10.044/A2 Pozuna ait Birim Fiyat, Analiz ve Yapım Şartları

**Poz No** 10.044/A2

**Tanımı** 0.200 m<sup>3</sup>/150 Kg kireç-çimento karışımı kaba harç yapılması (sönmüş kireç torbalı)

**Birimi** m<sup>3</sup>

**Kurum** Çevre ve Şehircilik Bakanlığı

**Fasikül** Rayiçler

### Birim Fiyatları

Yıl	Birim Fiyatı	Montaj Fiyatı	Demontaj Fiyatı
2007	0,00	0,00	0,00
2004	0,00	0,00	0,00
2005	0,00	0,00	0,00
2020	0,00	0,00	0,00
2009	47,41	0,00	0,00
2013	56,83	0,00	0,00
2008	44,42	0,00	0,00
2017	0,00	0,00	0,00
2014	66,19	0,00	0,00
2022-1	0,00	0,00	0,00
2003	0,00	0,00	0,00
2011	51,39	0,00	0,00
2019	0,00	0,00	0,00
2021	0,00	0,00	0,00
2006	0,00	0,00	0,00
2018	0,00	0,00	0,00
2010	48,45	0,00	0,00
2012	53,11	0,00	0,00
2016	0,00	0,00	0,00
2015	0,00	0,00	0,00

Oska Yazılım'dan alınmıştır.

## 10.044/A2 Pozuna ait Birim Fiyat, Analiz ve Yapım Şartları

### Birim Fiyatları Grafiđi

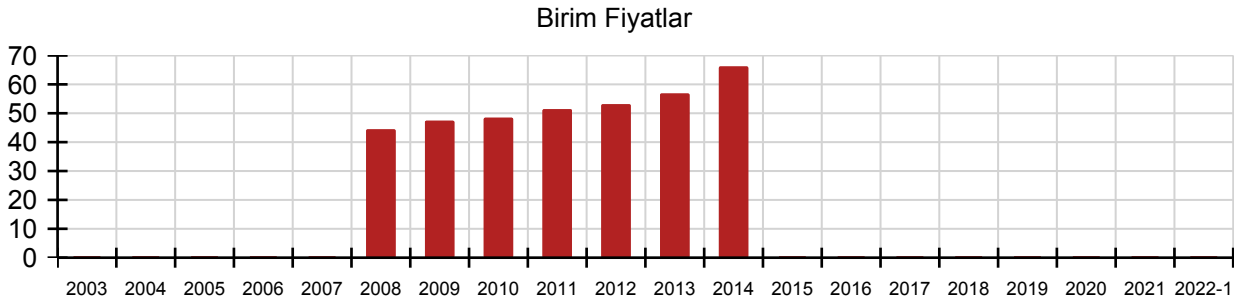

### Yapım Şartları

0.200 M3/150 KG KİREÇ VE ÇİMENTO KARIŞIMI KABA HARÇ YAPILMASI (sönmüş kireç torbalı) SKK 80

Oska Yazılım'dan alınmıştır.

## 10.044/A2 Pozuna ait Birim Fiyat, Analiz ve Yapım Şartları

### Analizi

Rayiç No	Önceki Rayiç No	Tanımı	Birimi	Miktar
----------	-----------------	--------	--------	--------

Oska Yazılım'dan alınmıştır.