

## 10.110/D Pozuna ait Birim Fiyat, Analiz ve Yapım Şartları

<b>Poz No</b>	<b>10.110/D</b>
<b>Tanımı</b>	Kıtıklı kireç-alçı harcı yapılması (sönmüş kireç torbalı)
<b>Birimi</b>	m <sup>3</sup>
<b>Kurum</b>	Çevre ve Şehircilik Bakanlığı
<b>Fasikül</b>	Rayiçler

### Birim Fiyatları

Yıl	Birim Fiyatı	Montaj Fiyatı	Demontaj Fiyatı
2008	0,00	0,00	0,00
2005	0,00	0,00	0,00
2007	0,00	0,00	0,00
2013	67,03	0,00	0,00
2009	0,00	0,00	0,00
2017	0,00	0,00	0,00
2014	74,79	0,00	0,00
2015	0,00	0,00	0,00
2021	0,00	0,00	0,00
2003	0,00	0,00	0,00
2004	0,00	0,00	0,00
2006	0,00	0,00	0,00
2010	0,00	0,00	0,00
2011	63,59	0,00	0,00
2012	63,35	0,00	0,00
2019	0,00	0,00	0,00
2016	0,00	0,00	0,00
2018	0,00	0,00	0,00
2020	0,00	0,00	0,00
2022-1	0,00	0,00	0,00

Oska Yazılım'dan alınmıştır.

## 10.110/D Pozuna ait Birim Fiyat, Analiz ve Yapım Şartları

### Birim Fiyatları Grafiđi

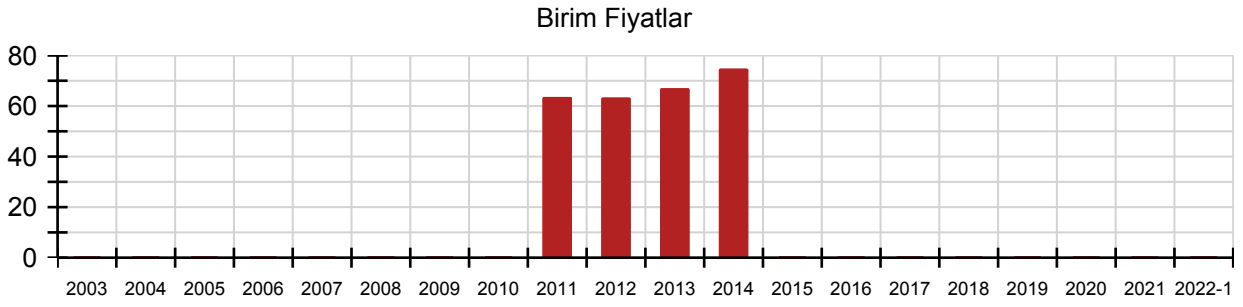

### Yapım Şartları

YARDIMCI ANALİZLER (kârsız)

Oska Yazılım'dan alınmıştır.

## 10.110/D Pozuna ait Birim Fiyat, Analiz ve Yapım Şartları

### Analizi

Rayiç No	Önceki Rayiç No	Tanımı	Birimi	Miktar
----------	-----------------	--------	--------	--------

Oska Yazılım'dan alınmıştır.