

27.521/A Pozuna ait Birim Fiyat, Analiz ve Yapım Şartları

Poz No 27.521/A

Tanımı Bağdadi sıva yapılması

Birimi m²

Kurum Çevre ve Şehircilik Bakanlığı

Fasikül İnşaat (Yapı İşleri)

Birim Fiyatları

Yıl	Birim Fiyatı	Montaj Fiyatı	Demontaj Fiyatı
2003	0,00	0,00	0,00
2017	0,00	0,00	0,00
2014	29,58	0,00	0,00
2016	0,00	0,00	0,00
2007	0,00	0,00	0,00
2010	0,00	0,00	0,00
2019	0,00	0,00	0,00
2009	0,00	0,00	0,00
2020	0,00	0,00	0,00
2005	0,00	0,00	0,00
2022-1	0,00	0,00	0,00
2012	26,14	0,00	0,00
2008	0,00	0,00	0,00
2013	27,55	0,00	0,00
2021	0,00	0,00	0,00
2015	0,00	0,00	0,00
2006	0,00	0,00	0,00
2018	0,00	0,00	0,00
2011	25,04	0,00	0,00
2004	0,00	0,00	0,00

Oska Yazılım'dan alınmıştır.

27.521/A Pozuna ait Birim Fiyat, Analiz ve Yapım Şartları

Birim Fiyatları Grafiđi

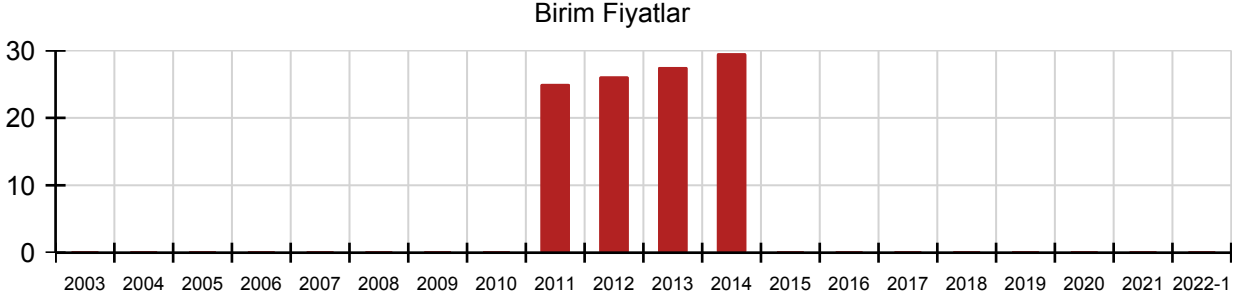

Yapım Şartları

Mevcut taşıyıcı üzerine 1,5x2 cm bağdadi çıtaların çivi ile tespiti üzerine alçı harcıyla (Poz no:10.102) 1,5 cm kalınlıkta bir temel tabaka yapılması, bunun üzerine kırıklı olarak hazırlanmış olan alçı harcıyla (Poz no:10.110/B) ortalama 1,5 cm kalınlığında kaba sıva yapılması, üzerine 750 kg alçıya yeteri kadar su katılarak hazırlanan (Poz no:10.110/A) harçla, 0,5 cm kalınlığında ince sıva yapılması, her türlü malzeme ve zayıtı, işçilik, çalışma sehpaları, inşaat yerindeki yükleme, yatay ve düşey taşıma, boşaltma, müteahhit genel giderleri ve kârı dâhil, 1 m² fiyatı:

- ÖLÇÜ :1) Projedeki ölçülere göre, sıvanan bütün yüzler (boşluk yanları dâhil) hesaplanır.
2) Doğrama pervazları ve varsa ahşap süpürgelik altında kalan sıva yüzeyleri hesaba katılır.
3) Bütün boşluklar ve diğer cins kaplama yüzeyleri düşülür.

Oska Yazılım'dan alınmıştır.

27.521/A Pozuna ait Birim Fiyat, Analiz ve Yapım Şartları

Analizi

Rayiç No	Önceki Rayiç No	Tanımı	Birimi	Miktar
----------	-----------------	--------	--------	--------

Oska Yazılım'dan alınmıştır.