

26.302/D1 Pozuna ait Birim Fiyat, Analiz ve Yapım Şartları

Poz No 26.302/D1

Tanımı 3 cm kalınlığında koyu renkli traverten ile döşeme kaplaması yapılması (3x30xSerbestboy)

Birimi m²

Kurum Çevre ve Şehircilik Bakanlığı

Fasikül İnşaat (Yapı İşleri)

Birim Fiyatları

Yıl	Birim Fiyatı	Montaj Fiyatı	Demontaj Fiyatı
2004	0,00	0,00	0,00
2005	0,00	0,00	0,00
2003	0,00	0,00	0,00
2009	0,00	0,00	0,00
2007	0,00	0,00	0,00
2010	0,00	0,00	0,00
2008	0,00	0,00	0,00
2011	69,04	0,00	0,00
2013	74,61	0,00	0,00
2006	0,00	0,00	0,00
2012	71,84	0,00	0,00
2019	0,00	0,00	0,00
2014	82,46	0,00	0,00
2015	0,00	0,00	0,00
2022-1	0,00	0,00	0,00
2016	0,00	0,00	0,00
2020	0,00	0,00	0,00
2018	0,00	0,00	0,00
2021	0,00	0,00	0,00
2017	0,00	0,00	0,00

Oska Yazılım'dan alınmıştır.

26.302/D1 Pozuna ait Birim Fiyat, Analiz ve Yapım Şartları

Birim Fiyatları Grafiđi

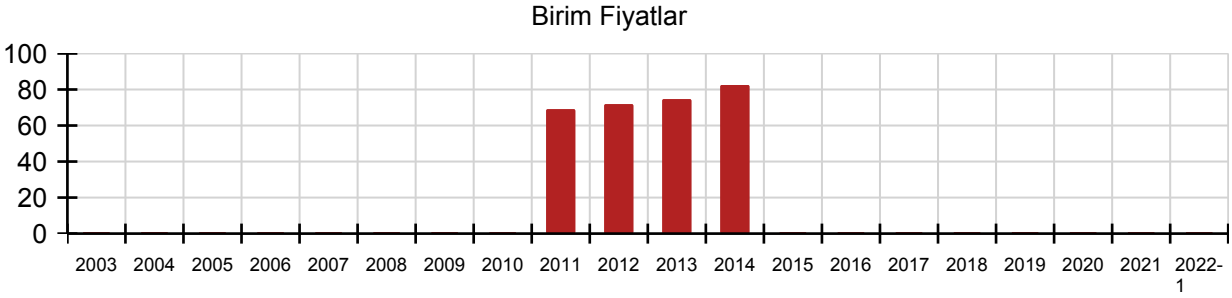

Yapım Şartları

Şartnamesine uygun olarak yapılmış tesviye betonu yüzünün temizlenmesi, ıslatılması, üzerine 3 cm kalınlıkta (Poz No:10.009 -10.009/MK) 400 kg çimento dozlu bir altlık yapılması, bunun üzerine aralıkları en çok 2 mm olmak üzere 3 cm kalınlığında, 30 cm x serbest boy ebadında koyu renkli traverten levhaların proje şekil ve taksimatına göre döşenmesi, derzlerin normal çimento veya renkli çimento şerbetiyle doldurulması, döşeme esnasında kırılan çatlayan levhaların değiştirilmesi, döşeme yüzünün harç boşluklarından temizlenmesi, silinmesi, her türlü malzeme ve zayıtı, işyerinde yükleme, yatay ve düşey taşıma, boşaltma, işçilik, müteahhit genel giderleri ve kârı dâhil, 1 m2 fiyatı:

ÖLÇÜ :Traverten döşenen bütün yüzey, varsa süpürgelikler projesi üzerinden hesaplanır.

Oska Yazılım'dan alınmıştır.

26.302/D1 Pozuna ait Birim Fiyat, Analiz ve Yapım Şartları

Analizi

Rayiç No	Önceki Rayiç No	Tanımı	Birimi	Miktar
----------	-----------------	--------	--------	--------

Oska Yazılım'dan alınmıştır.