

26.251/C1 Pozuna ait Birim Fiyat, Analiz ve Yapım Şartları

Poz No 26.251/C1

Tanımı 2 cm kalınlığında beyaz mermer ile duvar kaplaması yapılması (2x30xSerbestboy)

Birimi m²

Kurum Çevre ve Şehircilik Bakanlığı

Fasikül İnşaat (Yapı İşleri)

Birim Fiyatları

| Yıl | Birim Fiyatı | Montaj Fiyatı | Demontaj Fiyatı |
|--------|--------------|---------------|-----------------|
| 2018 | 0,00 | 0,00 | 0,00 |
| 2017 | 0,00 | 0,00 | 0,00 |
| 2008 | 0,00 | 0,00 | 0,00 |
| 2006 | 0,00 | 0,00 | 0,00 |
| 2013 | 72,58 | 0,00 | 0,00 |
| 2009 | 0,00 | 0,00 | 0,00 |
| 2022-1 | 0,00 | 0,00 | 0,00 |
| 2020 | 0,00 | 0,00 | 0,00 |
| 2005 | 0,00 | 0,00 | 0,00 |
| 2014 | 80,61 | 0,00 | 0,00 |
| 2012 | 69,25 | 0,00 | 0,00 |
| 2010 | 0,00 | 0,00 | 0,00 |
| 2011 | 65,88 | 0,00 | 0,00 |
| 2016 | 0,00 | 0,00 | 0,00 |
| 2007 | 0,00 | 0,00 | 0,00 |
| 2021 | 0,00 | 0,00 | 0,00 |
| 2004 | 0,00 | 0,00 | 0,00 |
| 2019 | 0,00 | 0,00 | 0,00 |
| 2015 | 0,00 | 0,00 | 0,00 |
| 2003 | 0,00 | 0,00 | 0,00 |

Oska Yazılım'dan alınmıştır.

26.251/C1 Pozuna ait Birim Fiyat, Analiz ve Yapım Şartları

Birim Fiyatları Grafiđi

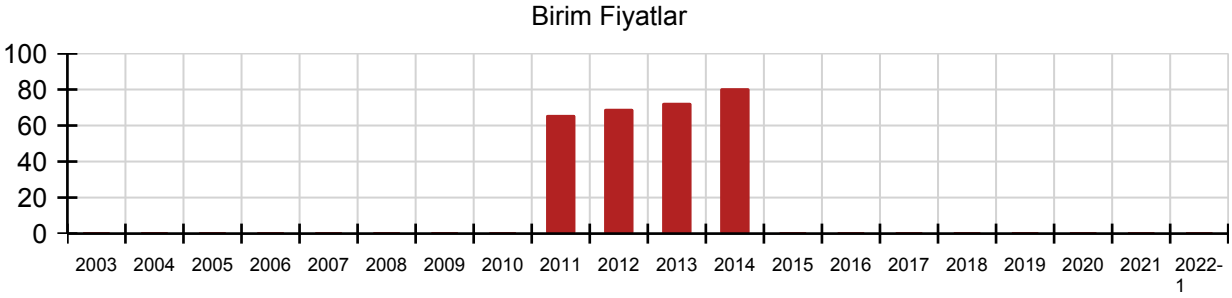

Yapım Şartları

Duvar yüzlerinin iyice temizlenmesi, derzlerin açılması, duvar yüzünün ıslatılması, üzerine 1,5 cm kalınlıkta (Poz No: 10.009/MK) 400 kg çimento dozlu bir altlık yapılması, bunun üstüne 400 kg çimento dozlu harçla aralıkları 2 mm yi geçmemek üzere 2 cm kalınlıkta, 30 cm x serbest boy ebadındaki mermer ile kaplanması, her sıra yapıldıktan sonra arkalarının çimento şerbeti ile doldurulması, derzlerin istenilen renkte derz dolgu malzemesi ile doldurulması, evvelce duvarlara yerleştirilmiş kenet demirlerine mermer levhaların tespiti, kaplama esnasında kırılan, çatlayan, plakların değiştirilmesi, kaplama yüzünün harç bulaşıklarından temizlenmesi, silinmesi, her türlü malzeme ve zayıtı, işyerinde yükleme, yatay ve düşey taşıma, boşaltma, işçilik, müteahhit genel giderleri ve kârı dâhil, 1 m2 fiyatı:

ÖLÇÜ :1)Mermer kaplanan bütün yüzey üzerinden hesaplanır.

2)Köşelerdeki bindirmeler nazarı itibara alınmaz. Dış köşelerdeki mermer kalınlığı ölçüden çıkarılmaz.

26.251/C1 Pozuna ait Birim Fiyat, Analiz ve Yapım Şartları

Analizi

| Rayiç No | Önceki Rayiç No | Tanımı | Birimi | Miktar |
|----------|-----------------|--------|--------|--------|
|----------|-----------------|--------|--------|--------|

Oska Yazılım'dan alınmıştır.