

25.116/A10 Pozuna ait Birim Fiyat, Analiz ve Yapım Şartları

Poz No 25.116/A10

Tanımı 2 mm kalınlıkta PVC esaslı yer döşeme kaplaması yapılması (kamu hizmet binalarının bütün koridorları, adliye duruşma salonu, kondisyon ve çok amaçlı salonlar, hastaneler, yoğun bakım odaları, hasta odaları (ameliyathane ve x-ray odaları hariç) poliklinik)

Birimi m²

Kurum Çevre ve Şehircilik Bakanlığı

Fasikül İnşaat (Yapı İşleri)

Birim Fiyatları

Yıl	Birim Fiyatı	Montaj Fiyatı	Demontaj Fiyatı
2005	0,00	0,00	0,00
2007	48,68	0,00	0,00
2017	0,00	0,00	0,00
2013	53,73	0,00	0,00
2011	51,39	0,00	0,00
2015	0,00	0,00	0,00
2012	51,59	0,00	0,00
2014	59,21	0,00	0,00
2016	0,00	0,00	0,00
2003	0,00	0,00	0,00
2004	0,00	0,00	0,00
2006	52,71	0,00	0,00
2021	0,00	0,00	0,00
2008	46,58	0,00	0,00
2010	48,31	0,00	0,00
2009	52,40	0,00	0,00
2022-1	0,00	0,00	0,00
2020	0,00	0,00	0,00
2019	0,00	0,00	0,00
2018	0,00	0,00	0,00

25.116/A10 Pozuna ait Birim Fiyat, Analiz ve Yapım Şartları

Birim Fiyatları Grafiği

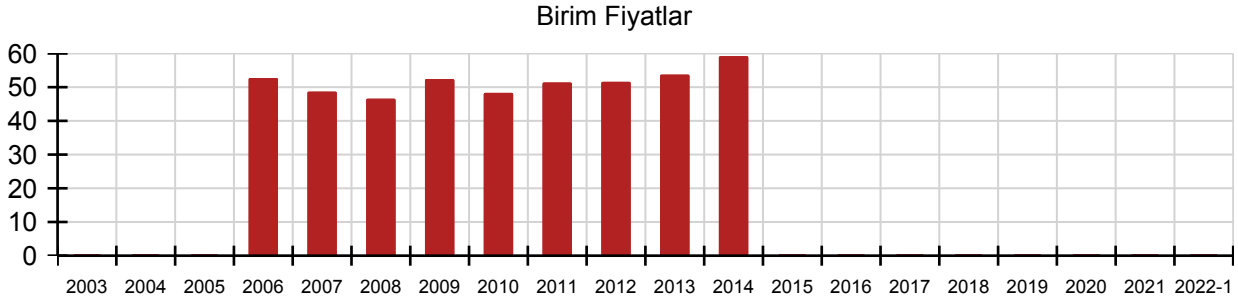

Yapım Şartları

Mevcut beton, şap, mozayik vb. yüzeylerinin üzerinin süpürülüp vakumlu olarak temizlenmesi, varsa eski kaplama ve harç pürüzlerinin kazınması, poliakrilat esaslı sentetik reçineli astarın m2 ye 0,150 kg gelecek şekilde sürülmesi, 2,0 mm kalınlığında sentetik katkı maddeli zemin düzleme macunu ile kaplama yüzeyinin düzgünleştirildikten sonra üzerine 0,400 kg PVC özel yapıştırıcı sürülerek 2,0 mm kalınlığında homojen (Grup T) PVC esaslı döşeme kaplama malzemesinin serilmesi, yapıştırılması, ek yerlerinin düzgün ve itinalı olarak sıcak kaynakla birleştirilmesi için her türlü malzeme ve zayıtı, işçilik, müteahhit genel giderleri ve kârı dâhil, 1 m2 fiyatı:

ÖLÇÜ :

- 1) Kaplama yapılan yüzeyler ölçülür.
- 2) Kendinden dönüşlü kepli süpürgelik yapılması halinde; projedeki ölçülere göre süpürgelik dâhil kaplama yapılan yüzeyler ölçülür. Ayrıca, süpürgelik bedeli kendi pozundan ödenir.

NOT :1) İdarenin yazılı izni ile uygulanır.

- 2) PVC yer döşeme malzemenin EN 649 standardına uygun olarak üretildiğini belirten,uluslar arası onaylanmış akredite bir kuruluş tarafından verilen uygunluk sertifikası istenir.Yangın sınıfı ile hacim kaybı ve aşınma kalınlık kaybı test sonuçlarının, üreticisi tarafından uluslar arası web sayfalarında yayımlanmış olması şartı aranır.

- 3) PVC yer döşeme malzemesi idarenin bilgisi dâhilinde test edilir. Ödeme evrakı ile birlikte laboratuvar deney raporları istenir.

25.116/A10 Pozuna ait Birim Fiyat, Analiz ve Yapım Şartları

Analizi

Rayiç No	Önceki Rayiç No	Tanımı	Birimi	Miktar
----------	-----------------	--------	--------	--------

Oska Yazılım'dan alınmıştır.