

18.242/01 Pozuna ait Birim Fiyat, Analiz ve Yapım Şartları

Poz No 18.242/01

Tanımı 0,70 mm kalınlığında üzeri emaye kaplı sac levhalar (kiremit) ile çatı örtüsü yapılması

Birimi m²

Kurum Çevre ve Şehircilik Bakanlığı

Fasikül İnşaat (Yapı İşleri)

Birim Fiyatları

Yıl	Birim Fiyatı	Montaj Fiyatı	Demontaj Fiyatı
2003	0,00	0,00	0,00
2004	0,00	0,00	0,00
2017	0,00	0,00	0,00
2013	87,30	0,00	0,00
2015	0,00	0,00	0,00
2019	0,00	0,00	0,00
2020	0,00	0,00	0,00
2012	85,65	0,00	0,00
2014	90,43	0,00	0,00
2021	0,00	0,00	0,00
2018	0,00	0,00	0,00
2005	0,00	0,00	0,00
2006	0,00	0,00	0,00
2008	71,46	0,00	0,00
2007	0,00	0,00	0,00
2022-1	0,00	0,00	0,00
2009	76,80	0,00	0,00
2010	77,64	0,00	0,00
2011	83,85	0,00	0,00
2016	0,00	0,00	0,00

Oska Yazılım'dan alınmıştır.

18.242/01 Pozuna ait Birim Fiyat, Analiz ve Yapım Şartları

Birim Fiyatları Grafiđi

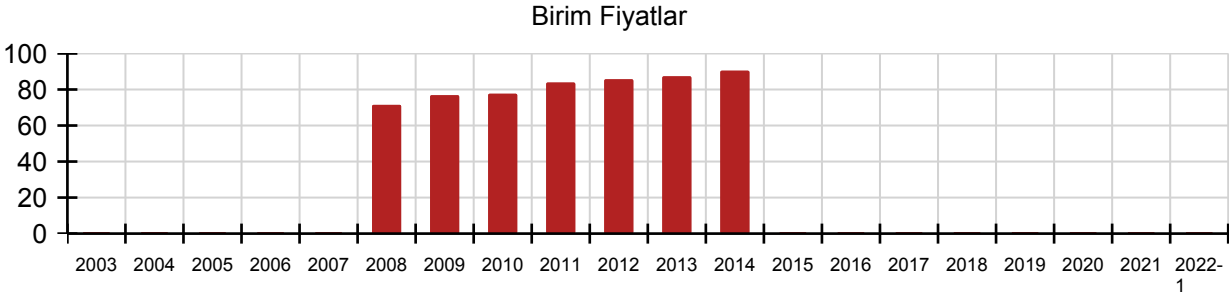

Yapım Şartları

Mevcut ahşap mertekler üzerine, şartnamesine uygun 11 mm kalınlığında yönlendirilmiş lifli levhaların (OSB/3) merteklere vida ile sabitlenmesi ,su buharı geçişine açık su yalıtım örtüsünün döşenmesi, , rendeli 2,5x5 cm ebadında ikinci sınıf çam keresteden prizmatik ahşap kadronların emaye levha genişliğine göre döşe-meye vida ile tespiti, proje ve detay resimlerine göre 0,70 mm kalınlıktaki emaye kaplı sac levhaların , mahya ve diğer benzeri elemanlar ile beraber yerlerine tespiti, inşaat yerindeki yükleme, yatay ve düşey taşıma, boşaltma, her türlü malzeme ve zayıtı, işçilik, araç ve gereç giderleri, müteahhit genel giderleri ve kârı dâhil, 1 m² fiyatı:

ÖLÇÜ : Meyilli satıh üzerinden hesaplanır.

Oska Yazılım'dan alınmıştır.

18.242/01 Pozuna ait Birim Fiyat, Analiz ve Yapım Şartları

Analizi

Rayiç No	Önceki Rayiç No	Tanımı	Birimi	Miktar
----------	-----------------	--------	--------	--------

Oska Yazılım'dan alınmıştır.