

18.031/5/MK Pozuna ait Birim Fiyat, Analiz ve Yapım Şartları

Poz No 18.031/5/MK

Tanımı Düşey delikli hafif tuğla (24x17,5x23,5 cm) ile 200 doz çimento harçlı duvar yapılması (W sınıfı 800 kg/m3)

Birimi m³

Kurum Çevre ve Şehircilik Bakanlığı

Fasikül İnşaat (Yapı İşleri)

Birim Fiyatları

| Yıl | Birim Fiyatı | Montaj Fiyatı | Demontaj Fiyatı |
|--------|--------------|---------------|-----------------|
| 2004 | 0,00 | 0,00 | 0,00 |
| 2006 | 0,00 | 0,00 | 0,00 |
| 2008 | 81,18 | 0,00 | 0,00 |
| 2009 | 83,81 | 0,00 | 0,00 |
| 2011 | 86,04 | 0,00 | 0,00 |
| 2010 | 84,39 | 0,00 | 0,00 |
| 2003 | 0,00 | 0,00 | 0,00 |
| 2012 | 91,40 | 0,00 | 0,00 |
| 2018 | 0,00 | 0,00 | 0,00 |
| 2020 | 0,00 | 0,00 | 0,00 |
| 2016 | 0,00 | 0,00 | 0,00 |
| 2007 | 0,00 | 0,00 | 0,00 |
| 2022-1 | 0,00 | 0,00 | 0,00 |
| 2021 | 0,00 | 0,00 | 0,00 |
| 2005 | 0,00 | 0,00 | 0,00 |
| 2017 | 0,00 | 0,00 | 0,00 |
| 2019 | 0,00 | 0,00 | 0,00 |
| 2014 | 0,00 | 0,00 | 0,00 |
| 2013 | 0,00 | 0,00 | 0,00 |
| 2015 | 0,00 | 0,00 | 0,00 |

18.031/5/MK Pozuna ait Birim Fiyat, Analiz ve Yapım Şartları

Birim Fiyatları Grafiđi

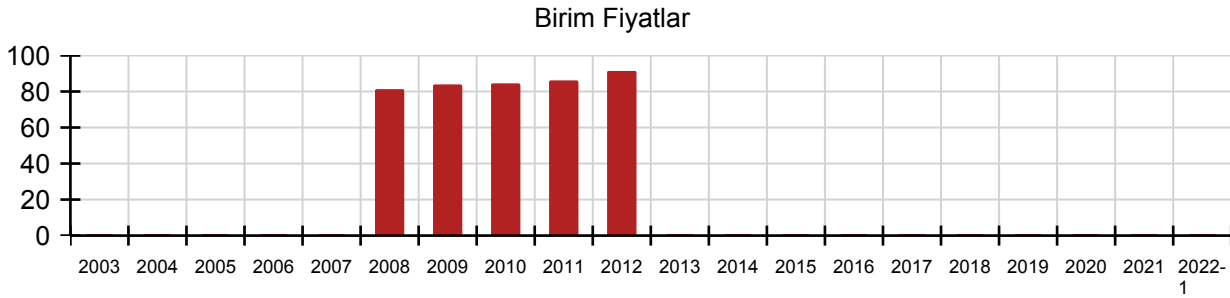

Yapım Şartları

(24x17,5x23,5cm) ebadında düşey delikli hafif tuđlanın ve 0,135 m³ harç ile (Poz No: 10.003-10.003/MK) pro-jesine uygun olarak taşıyıcı duvar yapılması, lüzumunda sulanması, inşaat yerindeki yükleme, yatay ve düşey taşıma, boşaltma, her türlü malzeme ve zayıatı, işçilik araç ve gereç giderleri, yüklenici genel giderleri ve kârı dâhil, taşıyıcı duvar yapılmasının 1 m³ fiyatı:

ÖLÇÜ : Projesindeki boyutlar üzerinden hesaplanır.

NOT : Duvar içindeki 0,10 m² den küçük boşluklar düşülmez. Soba bacası için ayrı bedel verilmez. Soba bacası boşluğu düşülmez.

18.031/5/MK Pozuna ait Birim Fiyat, Analiz ve Yapım Şartları

Analizi

| Rayiç No | Önceki Rayiç No | Tanımı | Birimi | Miktar |
|----------|-----------------|--------|--------|--------|
|----------|-----------------|--------|--------|--------|

Oska Yazılım'dan alınmıştır.