

16.003/MK Pozuna ait Birim Fiyat, Analiz ve Yapım Şartları

Poz No	16.003/MK
Tanımı	250 dozlu demirsiz beton (kum/çakıl'ı makina ile temin)
Birimi	m ³
Kurum	Çevre ve Şehircilik Bakanlığı
Fasikül	İnşaat (Yapı İşleri)

Birim Fiyatları

Yıl	Birim Fiyatı	Montaj Fiyatı	Demontaj Fiyatı
2017	0,00	0,00	0,00
2022-1	0,00	0,00	0,00
2008	84,05	0,00	0,00
2007	78,88	0,00	0,00
2020	0,00	0,00	0,00
2004	0,00	0,00	0,00
2010	91,40	0,00	0,00
2005	0,00	0,00	0,00
2013	0,00	0,00	0,00
2009	88,98	0,00	0,00
2011	97,64	0,00	0,00
2015	0,00	0,00	0,00
2016	0,00	0,00	0,00
2014	0,00	0,00	0,00
2012	0,00	0,00	0,00
2021	0,00	0,00	0,00
2003	0,00	0,00	0,00
2018	0,00	0,00	0,00
2006	66,45	0,00	0,00
2019	0,00	0,00	0,00

Oska Yazılım'dan alınmıştır.

16.003/MK Pozuna ait Birim Fiyat, Analiz ve Yapım Şartları

Birim Fiyatları Grafiđi

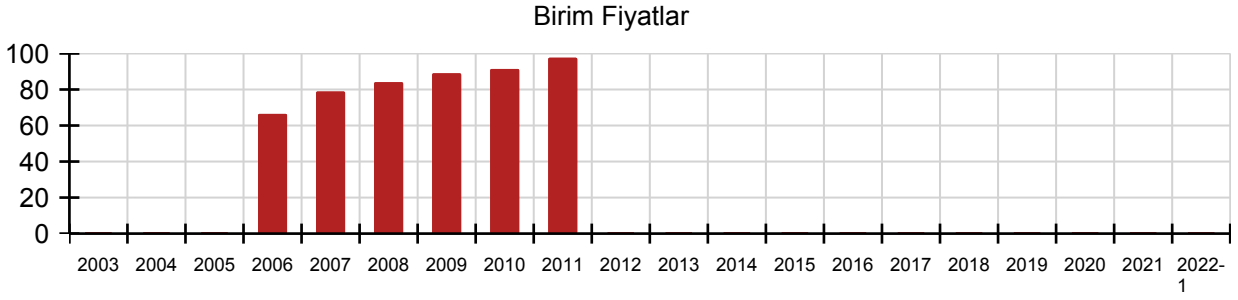

Yapım Şartları

0,500 m³ elenmiş kum (Poz No: 08.003-08.009/1), 0,720 m³ elenmiş çakıl (Poz No: 08.003 -08.009/1), 0,110 m³ su ve 250 kg çimentonun el ya da betonyer ile karıştırılması, yerine konması, sıkıştırılması, gerektiğinde sulanması, soğuk ve sıcaktan korunması, inşaat yerindeki yükleme, yatay ve düşey taşıma, boşaltma, her türlü malzeme ve zayıtı, işçilik, araç ve gereç giderleri, müteahhit kârı ve genel giderleri dâhil, 250 dozlu demirsiz betonun 1 m³ fiyatı:
ÖLÇÜ: Projedeki boyutlar üzerinden hesaplanır.

16.003/MK Pozuna ait Birim Fiyat, Analiz ve Yapım Şartları

Analizi

Rayiç No	Önceki Rayiç No	Tanımı	Birimi	Miktar
----------	-----------------	--------	--------	--------

Oska Yazılım'dan alınmıştır.