

KTK-0822/1 Pozuna ait Birim Fiyat, Analiz ve Yapım Şartları

Poz No KTK-0822/1

Tanımı 5-8 cm Arası Kalınlıkta Tesviye Tabakası Yapılması İşçiliği

Birimi m²

Kurum Karayolları Genel Müdürlüğü

Fasikül Sanat Yapıları (Tarihi Köprüler)

Birim Fiyatları

Yıl	Birim Fiyatı	Montaj Fiyatı	Demontaj Fiyatı
2007	0,00	0,00	0,00
2008	0,00	0,00	0,00
2009	0,00	0,00	0,00
2011	0,00	0,00	0,00
2014	0,00	0,00	0,00
2017	59,16	0,00	0,00
2015	0,00	0,00	0,00
2016	0,00	0,00	0,00
2013	36,00	0,00	0,00
2022-2	0,00	0,00	0,00
2018	0,00	0,00	0,00
2012	0,00	0,00	0,00
2021	87,63	0,00	0,00
2003	0,00	0,00	0,00
2006	0,00	0,00	0,00
2004	0,00	0,00	0,00
2005	0,00	0,00	0,00
2023-1	0,00	0,00	0,00
2022-1	0,00	0,00	0,00
2010	0,00	0,00	0,00
2023-2	0,00	0,00	0,00
2019	66,65	0,00	0,00
2020	69,28	0,00	0,00

KTK-0822/1 Pozuna ait Birim Fiyat, Analiz ve Yapım Şartları

Birim Fiyatları Grafiđi

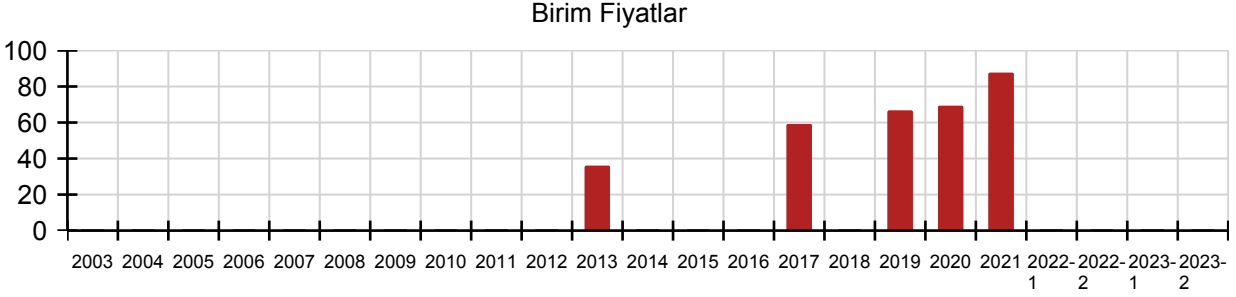

Yapım Şartları

Onaylı projesine uygun olarak 5-8 cm arası kalınlıkta tesviye tabakası yapılması işçiliđi.

Birim Fiyata Dahil Olan Masraflar:

Onaylı projesine göre ve idarece verilecek talimata uygun olarak önceden hazırlanmış harçlı moloz taş dolgu üzerine idarece belirlenen karışım oranlarında hazırlanan harçla ortalama 6,5 cm kalınlıkta tesviye tabakası yapılması, yerine konulan tesviye harcının masterlanarak projesinde belirtilen eğim ve kota getirilmesi; harcın prizi tamamlanıncaya kadar yüzeyin sulanarak dış etkenlerden korunması; iş yerindeki her türlü yatay ve düşey taşımalar, aşağıda "Birim Fiyata Dahil Olmayan Masraflar" başlığı altında sayılanlar dışında kalan diğer bütün işlerin yapılması için gerekli her türlü malzeme, işçilik, nakliye, makine, alet ve edevat masrafları ile müteahhit karı ve genel masraflar.

Birim Fiyata Dahil Olmayan Masraflar:

Yoktur.

Ölçü:

Yapılan tesviye tabakasının m² cinsinden alanıdır.

Not: Tesviye harcı kalınlığı projesine göre belirlenecektir.

(1) Mukavemetin artırılması ve döşeme üzerine gelen suyun tecrit edilmesi amacıyla imalatlarda kullanılan harçlara (KTK-2/1/10)%5 oranında puzolan esaslı hidrolik kireç katılacaktır.

KTK-0822/1 Pozuna ait Birim Fiyat, Analiz ve Yapım Şartları

Analizi

Rayiç No	Önceki Rayiç No	Tanımı	Birimi	Miktar
----------	-----------------	--------	--------	--------

Oska Yazılım'dan alınmıştır.